



De Canto Berrueco a Refugio Giner de los Ríos

Descripción

Caminata de ida y vuelta por el GR-10. Arranca en el Canto del Berrueco, cruza a través del collado de la Dehesilla y con los Riscos de los Pinganillos a un lado y la Peña del Yelmo al otro nos



Conduce hasta el Refugio Giner de los Ríos. El Camino de vuelta se hace por el mismo que la ida.

Puntos de interes

El paisaje espectacular del corazón de la Pedriza, riscos, bolos y canchos. En esta Caminata se divisan una buena parte de los principales picos de La Pedriza.

También disfrutaremos de las vistas de la Hoya de San Blas y Pantano de Santillana

Manzanares El Real



Dificultad: El desnivel que se debe superar 729m, hace de ella una ruta exigente y que requiere estar en forma..

Fuentes: Una de agua no tratada junto al Refugio, en mitad del recorrido. Precaución en verano por si están secas..

Duración: La duración depende de la marcha y condición física del grupo. La estimación media es de unas 6 horas.

Otros datos de interés: Pantano de Santillana, Castillo de Manzanares El Real, Soto de El Real, Cantocochino.



De Canto Berrueco a Refugio Giner de los Ríos

Perfil de la ruta

Ida+Vuelta
Nivel: 2

Tipo de terreno

Camino	3,9 km
Sendero	9,2 km

Perfil de elevación

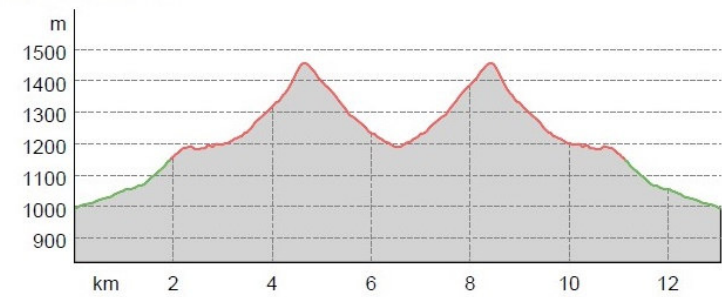

Datos de la ruta

Ruta de senderismo

Distancia	↔ 13,1 km
Duración	🕒 6/7 hrs
Desnivel positivo	⬆ 729 m
Desnivel negativo	⬆ 729 m



outdooractive

Mapa

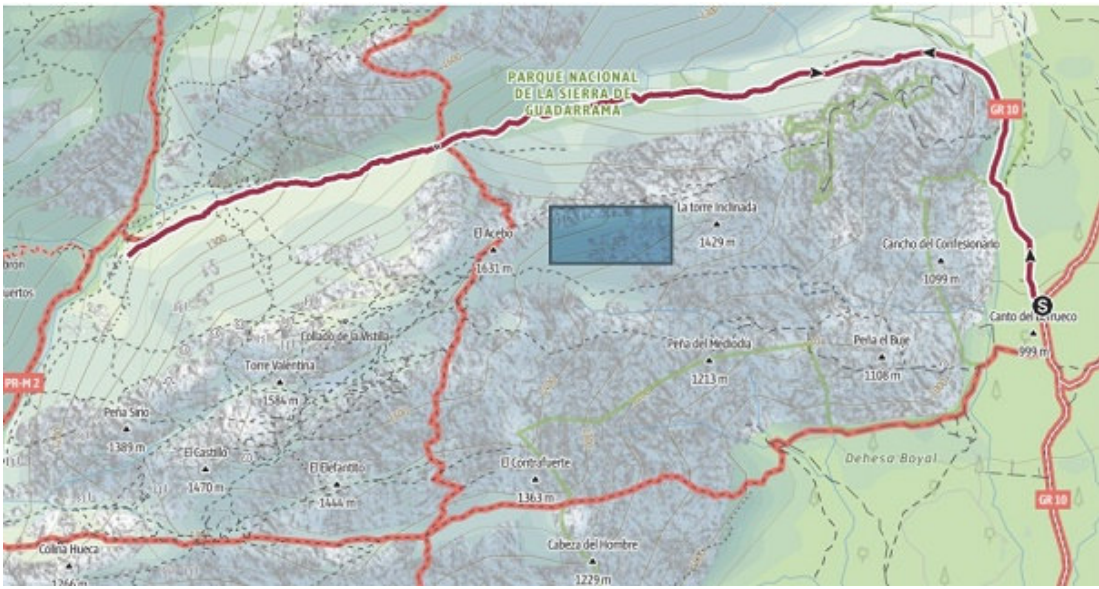

outdooractive

Importante:

Es imprescindible el uso de vestimenta adecuada: ropa de abrigo e impermeable, gorro, guantes y botas de montaña. Comida y bebida suficiente para la Caminata (al menos 1,5 litros de agua). Mochila o macuto cómodo y con capacidad suficiente para llevar todo el equipo. Se aconseja el uso de bastones e incluir un dispositivo de iluminación (preferible luz frontal) en la mochila.